



ตัวชี้วัดที่ 12 ระดับความสำเร็จของการรายงานผลการปฏิบัติงานและการใช้จ่ายงบประมาณ
ตามแบบรายงาน สทบ.301/302 โดยใช้เทคโนโลยีสารสนเทศ
ผ่านโปรแกรม **Scorecards Cockpit**



การประชุมชี้แจงแนวทางการจัดเก็บข้อมูลการดำเนินงานตามตัวชี้วัดประจำปีงบประมาณ 2561
14 ธันวาคม 2560 ห้องประชุม 314 ชั้น 3 ตึกกสิกรรม กรมวิชาการเกษตร
ถนนจรัญสนิทวงศ์ กรุงเทพมหานคร กลุ่มติดตามและประเมินผล กองแผนงานและวิชาการ



การพัฒนากระบวนการรายงาน

ได้ข้อมูล
ครบถ้วน
ถูกต้อง
ทันเวลา

ปี 61

ระดับความสำเร็จของการรายงาน สงป.301/302
ผ่านระบบ IT (บันทึก+แนบไฟล์ครบ ตามเวลาที่กำหนด)

ปี 60

ระดับความสำเร็จของการรายงาน สงป.301/302
ผ่านระบบ IT (บันทึกครบ)

ปี 57-58

ระดับความสำเร็จของการรายงาน
สงป.301/302

ปี 59

ระดับความสำเร็จของการรายงาน
สงป.301/302 ผ่านระบบ IT

ก่อนปี 56

ระดับความสำเร็จ
ของปริมาณผลผลิตที่ทำได้จริงเปรียบเทียบกับแผน



วัดความสำเร็จ

จากการรายงานแผน/ผลการปฏิบัติงานและการใช้จ่ายงบประมาณ
โดยใช้เทคโนโลยีสารสนเทศ ผ่านโปรแกรม Scorecards Cockpit



เกณฑ์การให้คะแนน : หน่วยงานที่มีผลการปฏิบัติงาน

ตัวชี้วัด(i)	น้ำหนัก (W _i)	เกณฑ์การให้คะแนน				
		1	2	3	4	5
1.1 ระดับความสำเร็จของการบันทึก “แผนการปฏิบัติงาน” ครบทุกผลผลิต/โครงการ/กิจกรรมที่ได้รับจัดสรรปี 2561 ครบ 12 เดือน ภายในไตรมาส 2	0.2	บันทึกแผนการปฏิบัติงาน ครบถ้วนทุกกิจกรรมที่ได้รับจัดสรร แล้วเสร็จภายใน ก.ค. 2561	บันทึกแผนการปฏิบัติงาน ครบถ้วนทุกกิจกรรมที่ได้รับจัดสรร แล้วเสร็จภายใน มิ.ย. 2561	บันทึกแผนการปฏิบัติงาน ครบถ้วนทุกกิจกรรมที่ได้รับจัดสรร แล้วเสร็จภายใน พ.ค. 2561	บันทึกแผนการปฏิบัติงาน ครบถ้วนทุกกิจกรรมที่ได้รับจัดสรร แล้วเสร็จภายใน เม.ย. 2561	บันทึกแผนการปฏิบัติงาน ครบถ้วนทุกกิจกรรมที่ได้รับจัดสรร แล้วเสร็จภายใน มี.ค. 2561
1.2 ร้อยละความสำเร็จของการบันทึก “แผนการใช้จ่ายงบประมาณ” ครบทุกผลผลิต/โครงการ/กิจกรรม ที่ได้รับจัดสรรปี 2561 ภายในไตรมาส 3	0.2	-	บันทึกแผนการใช้จ่ายงบประมาณครบถ้วนทุกกิจกรรมที่ได้รับจัดสรร แล้วเสร็จภายใน ก.ย. 2561	บันทึกแผนการใช้จ่ายงบประมาณครบถ้วนทุกกิจกรรมที่ได้รับจัดสรร แล้วเสร็จภายใน ส.ค. 2561	บันทึกแผนการใช้จ่ายงบประมาณครบถ้วนทุกกิจกรรมที่ได้รับจัดสรร แล้วเสร็จภายใน ก.ค. 2561	บันทึกแผนการใช้จ่ายงบประมาณครบถ้วนทุกกิจกรรมที่ได้รับจัดสรร แล้วเสร็จภายใน มิ.ย. 2561
1.3 ระดับความสำเร็จของการบันทึก “ผลการปฏิบัติงานและการใช้จ่ายงบประมาณ” ลงระบบครบทุกผลผลิต/โครงการ/กิจกรรม ที่ได้รับจัดสรรปี 2561 พร้อมแนบไฟล์เอกสารที่เกี่ยวข้อง ครบถ้วนทุกผลผลิต/โครงการ/กิจกรรม ตามรอบเวลา	0.6	บันทึกผลการปฏิบัติงานและการใช้จ่ายงบประมาณ พร้อมแนบไฟล์เอกสารที่เกี่ยวข้อง ตามรอบเวลา ไม่น้อยกว่า 4 ครั้ง	บันทึกผลการปฏิบัติงานและการใช้จ่ายงบประมาณ พร้อมแนบไฟล์เอกสารที่เกี่ยวข้อง ตามรอบเวลา ไม่น้อยกว่า 6 ครั้ง	บันทึกผลการปฏิบัติงานและการใช้จ่ายงบประมาณ พร้อมแนบไฟล์เอกสารที่เกี่ยวข้อง ตามรอบเวลา ไม่น้อยกว่า 8 ครั้ง	บันทึกผลการปฏิบัติงานและการใช้จ่ายงบประมาณ พร้อมแนบไฟล์เอกสารที่เกี่ยวข้อง ตามรอบเวลา ไม่น้อยกว่า 10 ครั้ง	บันทึกผลการปฏิบัติงานและการใช้จ่ายงบประมาณ พร้อมแนบไฟล์เอกสารที่เกี่ยวข้อง ตามรอบเวลา ไม่น้อยกว่า 12 ครั้ง

เกณฑ์การให้คะแนน

: หน่วยงาน กกจ. กคจ. กตท.
กผง. กพร. สลก. และ สชช.



กองแผนงานและวิชาการ กลุ่มติดตามและประเมินผล

ตัวชี้วัด(i)	น้ำหนัก (W _i)	เกณฑ์การให้คะแนน				
		1	2	3	4	5
1.1 ร้อยละความสำเร็จของการบันทึก <u>“แผนการใช้จ่ายงบประมาณ”</u> ครบทุกผลผลิต/โครงการ/กิจกรรมที่ได้รับจัดสรรปี 2561 ภายในไตรมาส 3	0.5	-	บันทึกแผนการใช้จ่ายงบประมาณครบถ้วนทุกกิจกรรมที่ได้รับจัดสรร แล้วเสร็จภายใน ก.ย. 2561	บันทึกแผนการใช้จ่ายงบประมาณครบถ้วนทุกกิจกรรมที่ได้รับจัดสรร แล้วเสร็จภายใน ส.ค. 2561	บันทึกแผนการใช้จ่ายงบประมาณครบถ้วนทุกกิจกรรมที่ได้รับจัดสรร แล้วเสร็จภายใน ก.ค. 2561	บันทึกแผนการใช้จ่ายงบประมาณครบถ้วนทุกกิจกรรมที่ได้รับจัดสรร แล้วเสร็จภายใน มิ.ย. 2561
1.2 ระดับความสำเร็จของการบันทึก <u>“ผลการใช้จ่ายงบประมาณ”</u> ลงระบบครบทุกผลผลิต/โครงการ/กิจกรรมที่ได้รับจัดสรรปี 2561 ตามรอบเวลา	0.5	บันทึกผลการใช้จ่ายงบประมาณ ไม่น้อยกว่าร้อยละ 60	บันทึกผลการใช้จ่ายงบประมาณ ไม่น้อยกว่าร้อยละ 70	บันทึกผลการใช้จ่ายงบประมาณ ไม่น้อยกว่าร้อยละ 80	บันทึกผลการใช้จ่ายงบประมาณ ไม่น้อยกว่าร้อยละ 90	บันทึกผลการใช้จ่ายงบประมาณ ไม่น้อยกว่าร้อยละ 100

หมายเหตุ : บันทึกผลการใช้จ่ายงบประมาณ เป็นร้อยละของการบันทึกข้อมูลที่หน่วยงานรับผิดชอบ (ไม่ใช่ร้อยละของการใช้จ่ายงบประมาณ)

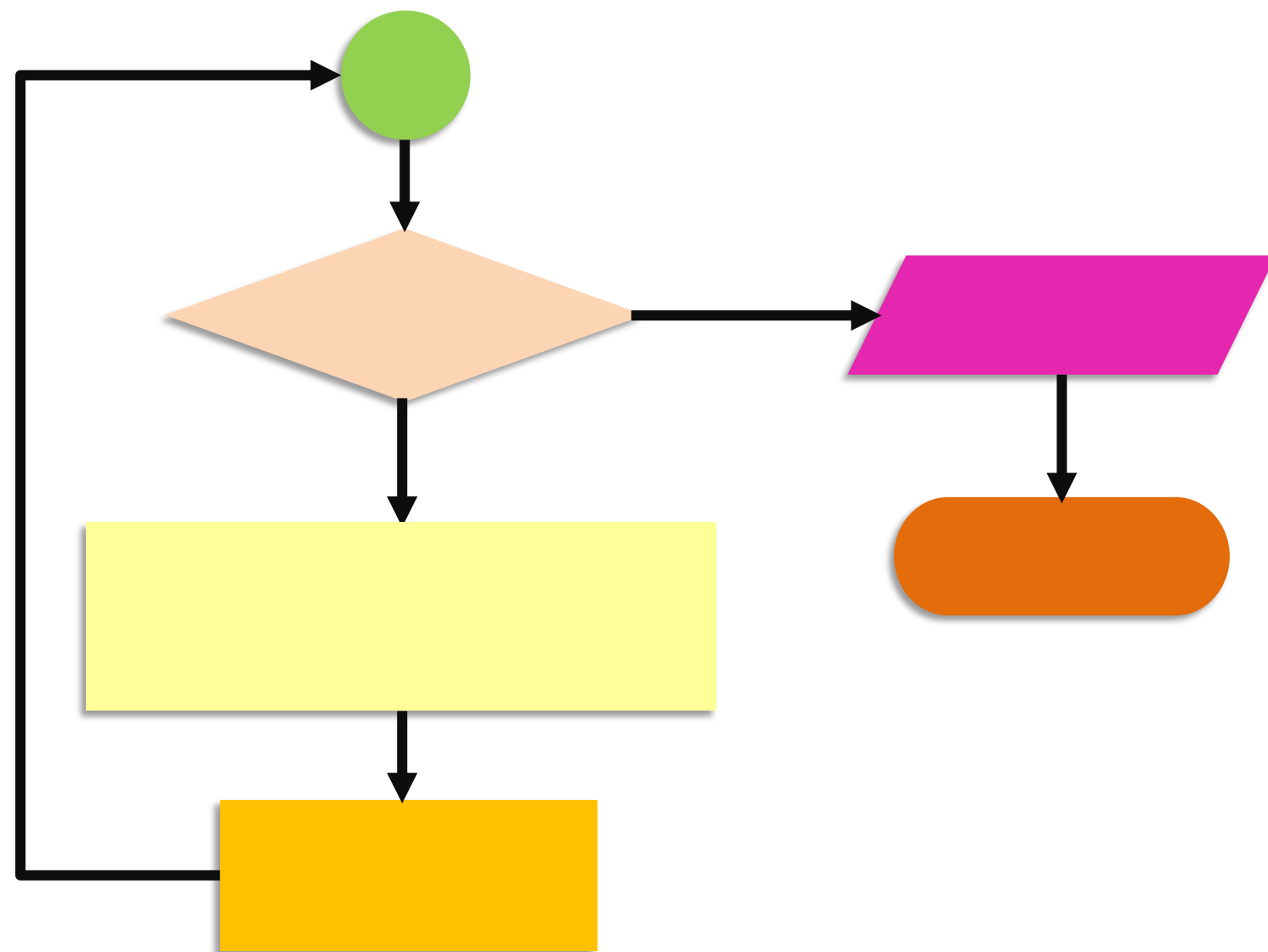

บันทึกข้อมูล "ตามรอบเวลา" จำนวน 1 ครั้ง/เดือน โดยตัดยอดการรายงานผลทุกวันที่ 25 และบันทึกผ่านโปรแกรม Scorecards ให้แล้วเสร็จภายในวันสุดท้ายของเดือน

ไฟล์เอกสารที่เกี่ยวข้อง หมายถึง รายละเอียดหรือกระบวนการดำเนินงานตามผลผลิต/โครงการ/กิจกรรมเชิงคุณภาพ เช่น การพัฒนาห้องปฏิบัติการตรวจสอบสินค้าพืชและผลิตภัณฑ์ ข้อมูลการนำเข้า ส่งออก ข้อมูลสรุปคดีที่อยู่ในความรับผิดชอบของสำนักนิติการ หลักสูตรที่อบรมของ ผ.4/ศพก./แปลงใหญ่/Zoning/ขับเคลื่อน ฯลฯ

กรณีที่มีการปรับแผนงาน ไม่ตรงกับเอกสารงบประมาณรายจ่าย เนื่องจากนโยบาย หรือเอกสารงบประมาณรายจ่ายไม่ถูกต้อง ให้ทำบันทึกถึง กผง. เพื่อแก้ไขเป็นกรณี

ปัญหาที่พบ



กองแผนงานและวิชาการ กลุ่มติดตามและประเมินผล

1

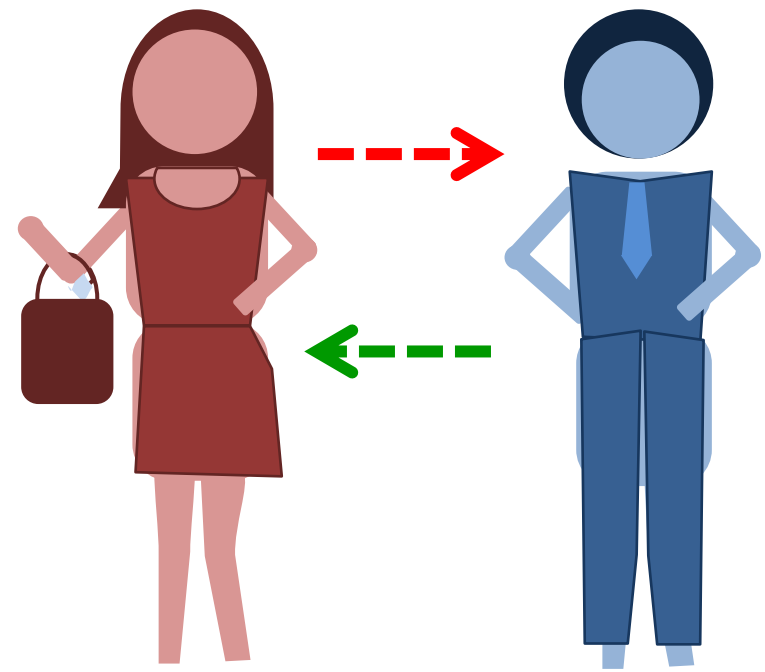

เปลี่ยนผู้รับผิดชอบ

2

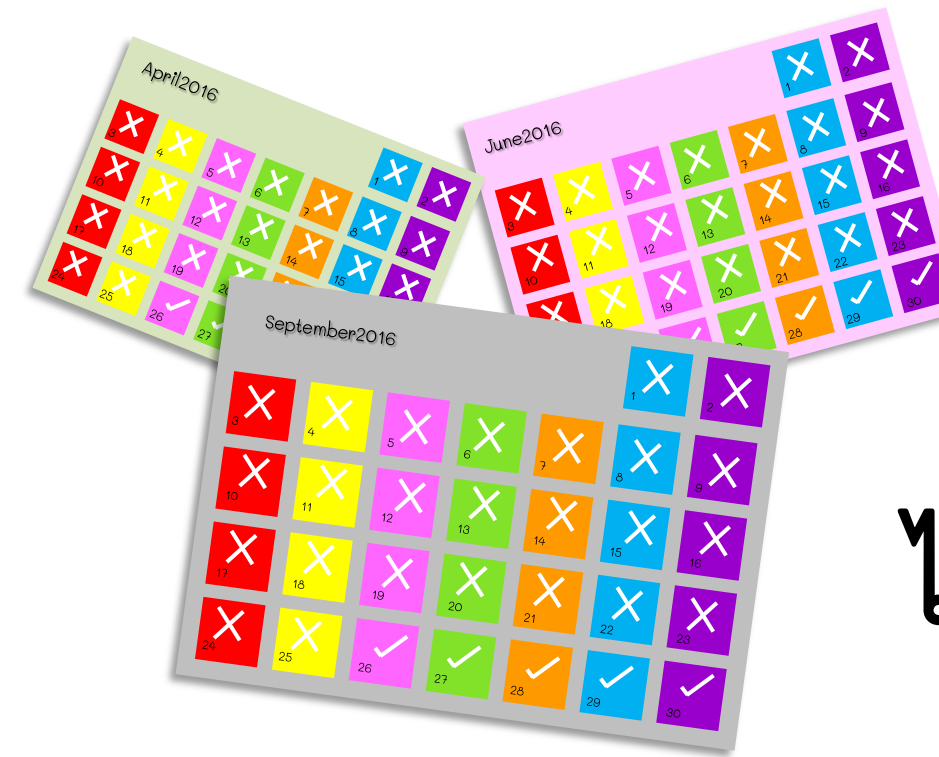

ไม่บันทึกข้อมูลตามเวลาที่กำหนด

3

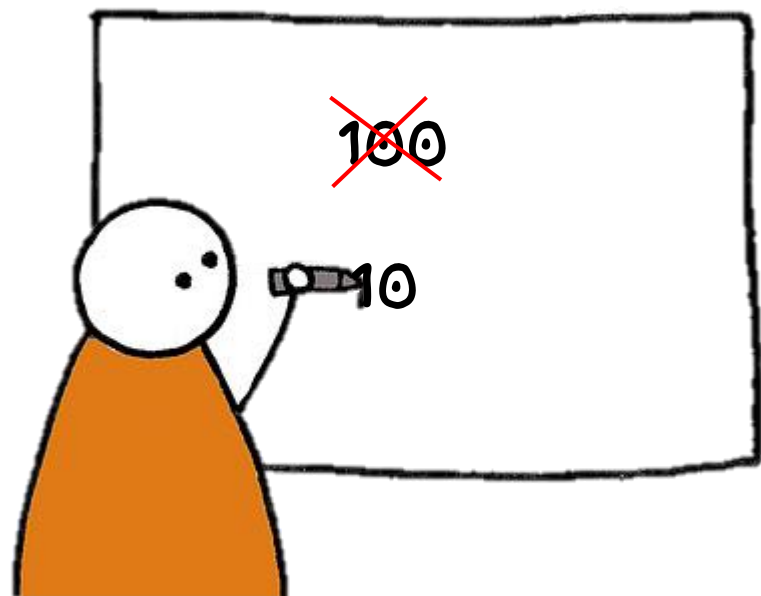

มีการเปลี่ยนแปลงข้อมูลอยู่บ่อยครั้ง

4



รายงานข้อมูลซ้ำซ้อน

กรมวิชาการเกษตร

แผนการดำเนินงาน ประจำปีงบประมาณ พ.ศ. 2561

แผนงานบุคลากรภาครัฐ (2)

ค่าใช้จ่ายบุคลากรภาครัฐ ด้านการสร้าง
ความสามารถในการแข่งขันของประเทศ

- 1) แผนงานรองบุคลากรภาครัฐวิจัยและ
นวัตกรรม
- 2) แผนงานรองบุคลากรภาครัฐพัฒนา
ศักยภาพการผลิตภาคเกษตร

แผนงานพื้นฐาน (2)

แผนงานพื้นฐานด้านการสร้างความสามารถ
ในการแข่งขันของประเทศ

- 1) แผนงานรองวิจัยและนวัตกรรม
- ผลผลิต : งานวิจัยด้านพืชและ
เทคโนโลยีการเกษตร
- 2) แผนงานรองพัฒนาศักยภาพการผลิต
ภาคการเกษตร
- ผลผลิต : สินค้าเกษตรมีคุณภาพได้
มาตรฐาน

แผนงานยุทธศาสตร์ (1)

แผนงานยุทธศาสตร์ส่งเสริมการดำเนินงาน
ตามแนวทางหลักปรัชญาเศรษฐกิจพอเพียง

- โครงการอันเนื่องมาจากพระราชดำริ
ด้านวิชาการเกษตรด้านพืช

แผนงานบูรณาการ (5)

- 1) แผนงานบูรณาการขับเคลื่อนการแก้ไขปัญหาในจังหวัดชายแดนภาคใต้
- โครงการส่งเสริมอาชีพภาคการเกษตรในจังหวัดชายแดนใต้
- 2) แผนงานบูรณาการพัฒนาพื้นที่เศรษฐกิจพิเศษ
- โครงการเพิ่มศักยภาพด้านสินค้าเกษตรชายแดนเพื่อรองรับประชาคม
อาเซียน
- 3) แผนงานบูรณาการพัฒนาคมนาคมพื้นฐานและระบบโลจิสติกส์
- โครงการพัฒนาระบบโลจิสติกส์
- 4) แผนงานบูรณาการส่งเสริมการวิจัยและนวัตกรรม
- โครงการวิจัยและพัฒนาองค์ความรู้ไปใช้ประโยชน์เพื่อเพิ่มประสิทธิภาพ
การผลิตพืช
- โครงการวิจัยและพัฒนาสร้างองค์ความรู้เพื่อเพิ่มประสิทธิภาพ การผลิตพืช
- 5) แผนงานบูรณาการพัฒนาศักยภาพการผลิตภาคการเกษตร
- โครงการพัฒนาเป็นศูนย์กลางการผลิตเมล็ดพันธุ์พืชรองรับประชาคม
อาเซียน
- โครงการพัฒนาคุณภาพสินค้าเกษตรสู่มาตรฐาน
- โครงการแปรรูปวัตถุดิบพืชสมุนไพรให้ได้มาตรฐาน
- โครงการผลิตพันธุ์พืชคุณภาพดี
- โครงการระบบส่งเสริมเกษตรแบบแปลงใหญ่
- โครงการศูนย์เรียนรู้การเพิ่มประสิทธิภาพการผลิตสินค้าเกษตร
- โครงการบริหารจัดการเขตเกษตรเศรษฐกิจสำหรับสินค้าเกษตรที่สำคัญ
- โครงการเกษตรอินทรีย์
- โครงการพัฒนาเกษตรกรรมยั่งยืนตามหลักปรัชญาเศรษฐกิจพอเพียง



กองแผนงานและวิชาการ กลุ่มติดตามและประเมินผล

วิธีการดาวน์โหลดโปรแกรม

The screenshot shows the website www.doa.go.th/main/. The navigation menu includes:

- หน่วยงานสังกัดกรม
- ยุทธศาสตร์กรมวิชาการเกษตร
- เดือนภัยการเกษตร
- ระบบทรัพยากร
- บุคลากรกรม
- ถาม-ตอบ
- FAQ

 The main content area features a banner with the following text:

- ป 60 • ความเป็นเลิศทางวิชาการ
- การสร้างการรับรู้ให้ทั่วถึง
- ความเป็นปึกแผ่นของทีมงาน
- ป 61 “สานงานเดิม เติมงานใหม่ สู่ เกษตร 4.0”
- ดร.สุวิทย์ ชัยเกียรติยศ อธิบดีกรมวิชาการเกษตร

 On the left, the 'เมนูหลัก' (Main Menu) includes:

- หน้าหลัก
- เกี่ยวกับกรม
- ข่าวประชาสัมพันธ์
- เว็บลิงค์
- กฎ ระเบียบ ข้อบังคับที่เกี่ยวข้อง
- ข้อมูลด้านการบริหาร
- ข้อมูลด้านการบริการ
- แบบฟอร์มที่ดาวน์โหลดได้
- คลังความรู้
- โมบายแอปพลิเคชัน
- ผังเว็บไซต์
- ช่องทางการติดต่อสื่อสาร

 On the right, there are utility links:

- M@il.Go.th (Check E-mail doo.in.th)
- สารบรรณ อีเล็กรอนิกส์
- สมัครงาน job.doa.go.th
- ข่าวการเจ้าหน้าที่ กรมวิชาการเกษตร

 At the bottom, there is a section for 'บริการภาครัฐ' (Public Service) with 'Smart Agricultural Curve กรมวิชาการเกษตร' and 'ข้อมูลสารจัดซื้อจัดจ้าง'. A large blue banner at the bottom right reads 'รายงานสงบ./พันธุ์พืช' (Report on Peace./Plant Breeds). Below the banner, the text reads: 'อธิบดีกรมวิชาการเกษตรเยี่ยมศูนย์เรียนรู้เกษตรทฤษฎีใหม่ศูนย์วิจัยพัฒนาการเกษตรพัทลุง' (The Director of the Department of Agriculture visits the New Theory Agriculture Learning Center, New Theory Agriculture Research and Development Center, Patthalung).

วิธีการดาวน์โหลดโปรแกรม



กองแผนงานและวิชาการ กลุ่มติดตามและประเมินผล

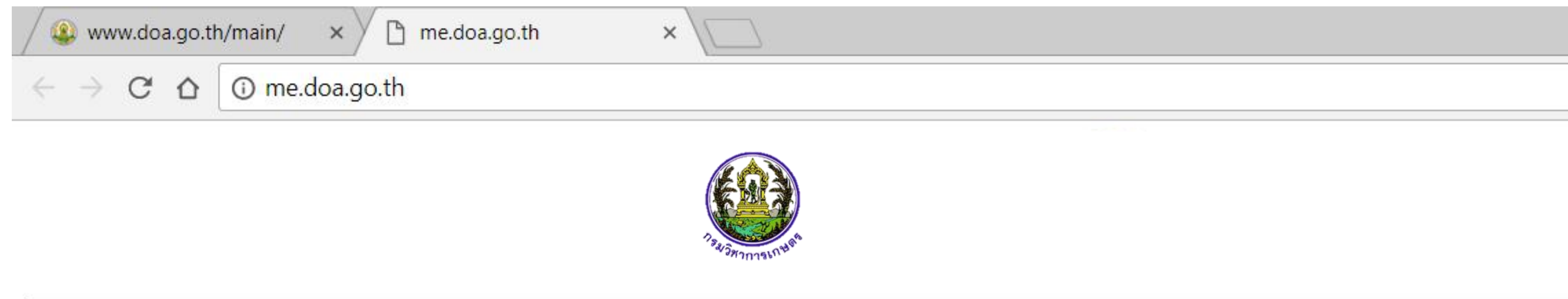

[งานผลิตพันธุ์พืช เวอร์ชัน 1.11](#)



[ดาวน์โหลดโปรแกรมบริหารจัดการตัวชี้วัด
Scorecards Cockpit Enterprise](#)



[คู่มือย่อ โปรแกรมงานผลิตพันธุ์พืช](#)

วิธีการดาวน์โหลดโปรแกรม



กองแผนงานและวิชาการ กลุ่มติดตามและประเมินผล

Scorecards Cockpit Enterprise TM



Version 4.8.14.5
Copyright(c) 2006 - 2017 by Narathip Pongpisan
All rights reserved
<https://www.bangnangrom-software.com>

รหัสผู้ใช้:

รหัสผ่าน:



เปิดเพิ่ม

ปีงบประมาณ ▾

รายการ
ปีงบประมาณ : 2561
ปีงบประมาณ : 2560
ปีงบประมาณ : 2559
ปีงบประมาณ : 2558

วิธีการดาวน์โหลดโปรแกรม



กองแผนงานและวิชาการ กลุ่มติดตามและประเมินผล

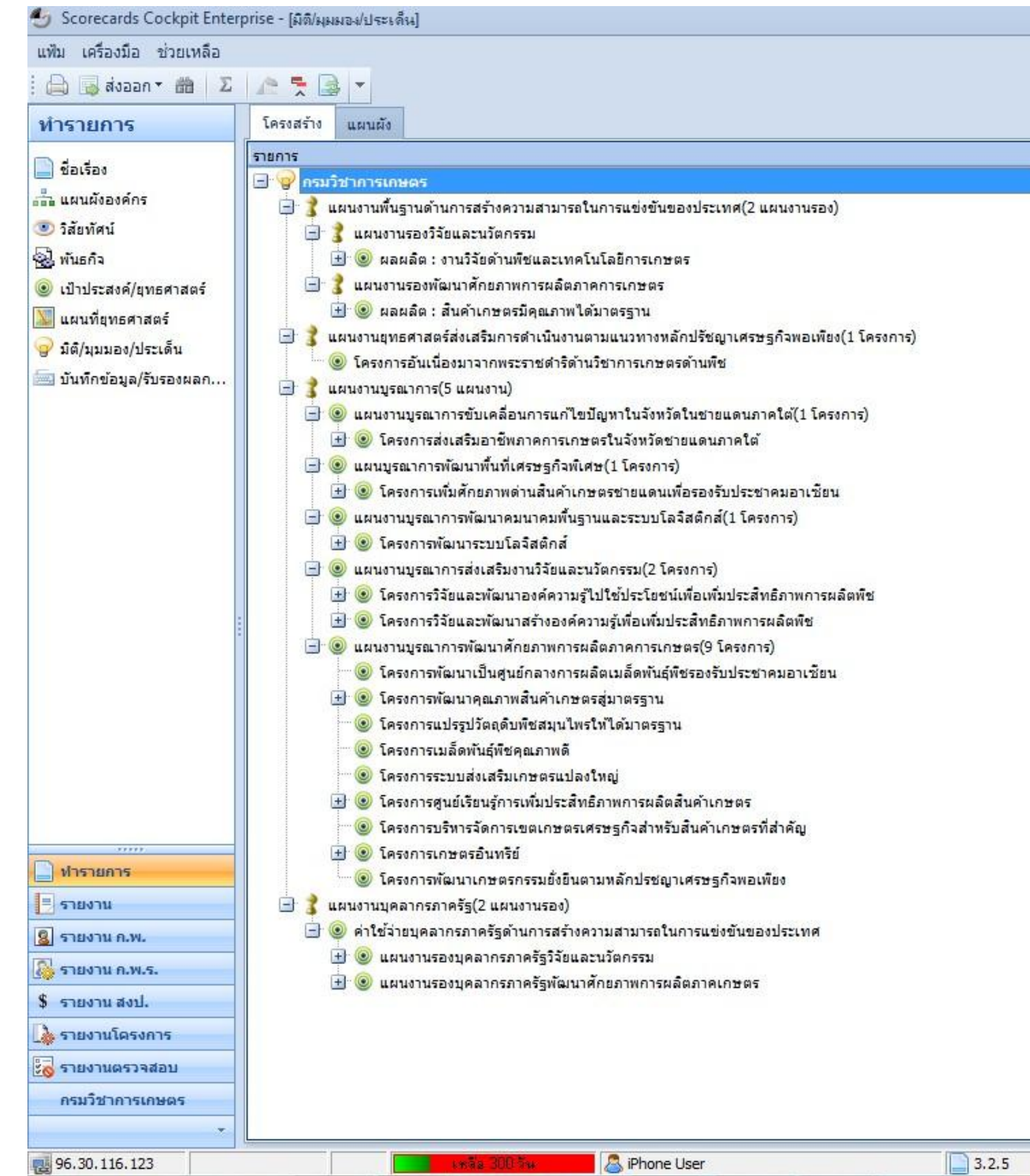
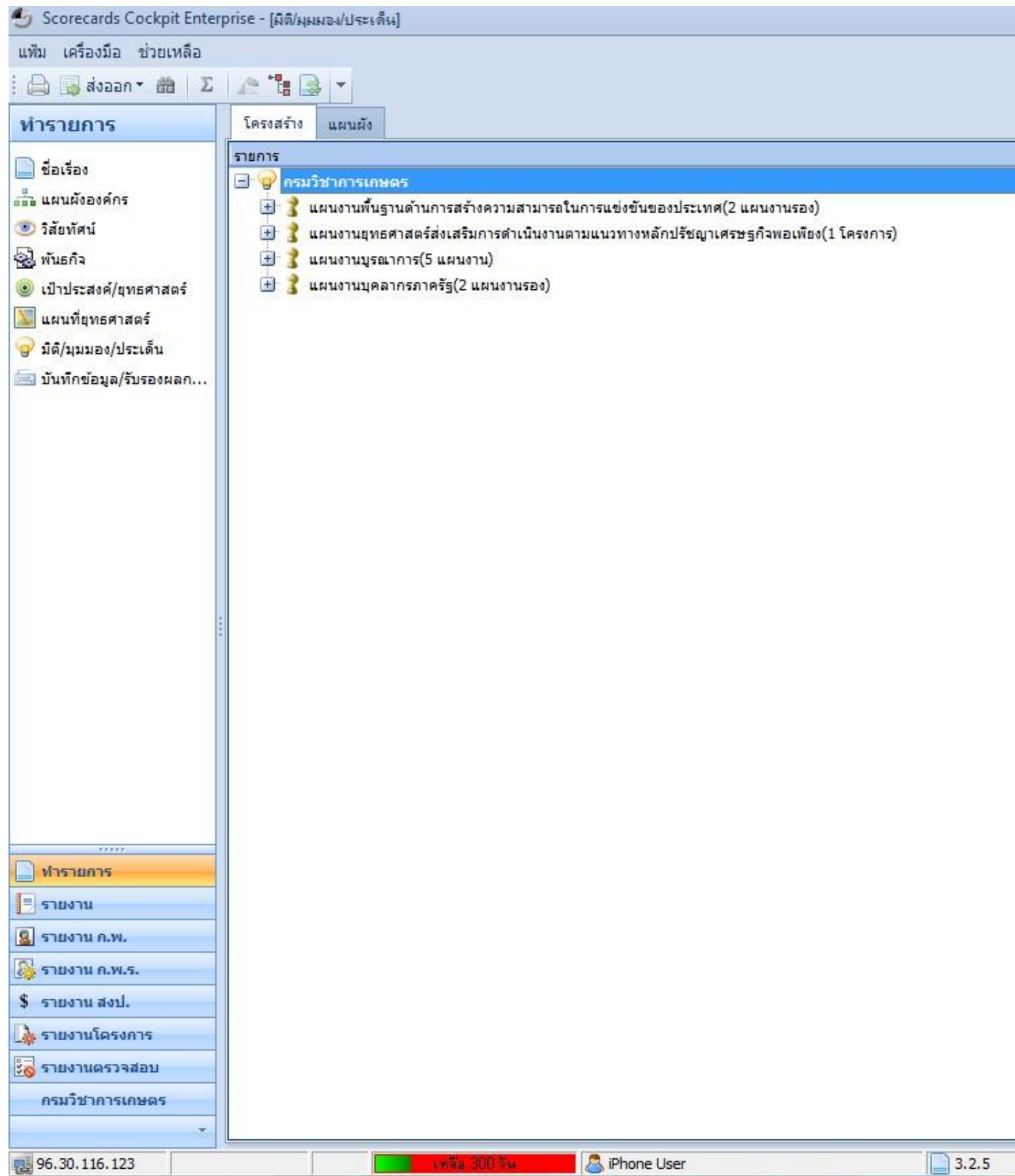



กองแผนงานและวิชาการ กลุ่มติดตามและประเมินผล

วิธีการดาวน์โหลดโปรแกรม

1. จำนวนพื้นที่จัดทำแปลงต้นแบบการเพิ่มประสิทธิภาพ(ไร่)

รายการ	รวมทั้งปี		ต.ค 2558		พ.ย 2558		ธ.ค 2558		ม.ค 2559		ก.พ 2559		มี.ค 2559		เม.ย 2559		พ.ค 2559		มิ.ย 2559	
	ผลงาน	ระดับ	ผลงาน	ระดับ	ผลงาน	ระดับ	ผลงาน	ระดับ	ผลงาน	ระดับ	ผลงาน	ระดับ	ผลงาน	ระดับ	ผลงาน	ระดับ	ผลงาน	ระดับ	ผลงาน	ระดับ
กรมวิชาการเกษตร	0.00	0.00	0.00	0.00	0.00	0.00	0.00	0.00	0.00	0.00	0.00	0.00	0.00	0.00	0.00	0.00	0.00	0.00	0.00	0.00
- หน่วยงานส่วนกลาง	0.00	0.00	0.00	0.00	0.00	0.00	0.00	0.00	0.00	0.00	0.00	0.00	0.00	0.00	0.00	0.00	0.00	0.00	0.00	0.00
- กลุ่มงานวิชาการ	0.00	0.00	0.00	0.00	0.00	0.00	0.00	0.00	0.00	0.00	0.00	0.00	0.00	0.00	0.00	0.00	0.00	0.00	0.00	0.00
- สลก.	0.00	0.00	0.00	0.00	0.00	0.00	0.00	0.00	0.00	0.00	0.00	0.00	0.00	0.00	0.00	0.00	0.00	0.00	0.00	0.00
- กกจ.	0.00	0.00	0.00	0.00	0.00	0.00	0.00	0.00	0.00	0.00	0.00	0.00	0.00	0.00	0.00	0.00	0.00	0.00	0.00	0.00
- กผง.	0.00	0.00	0.00	0.00	0.00	0.00	0.00	0.00	0.00	0.00	0.00	0.00	0.00	0.00	0.00	0.00	0.00	0.00	0.00	0.00
- ศสท.	0.00	0.00	0.00	0.00	0.00	0.00	0.00	0.00	0.00	0.00	0.00	0.00	0.00	0.00	0.00	0.00	0.00	0.00	0.00	0.00
- กปร.	0.00	0.00	0.00	0.00	0.00	0.00	0.00	0.00	0.00	0.00	0.00	0.00	0.00	0.00	0.00	0.00	0.00	0.00	0.00	0.00
- กลุ่มวิจัยและพัฒนาวิชาการเฉพาะด้าน	0.00	0.00	0.00	0.00	0.00	0.00	0.00	0.00	0.00	0.00	0.00	0.00	0.00	0.00	0.00	0.00	0.00	0.00	0.00	0.00
- สวศ.	0.00	0.00	0.00	0.00	0.00	0.00	0.00	0.00	0.00	0.00	0.00	0.00	0.00	0.00	0.00	0.00	0.00	0.00	0.00	0.00
- ผู้รับรองผล สวศ.	0.00	0.00	0.00	0.00	0.00	0.00	0.00	0.00	0.00	0.00	0.00	0.00	0.00	0.00	0.00	0.00	0.00	0.00	0.00	0.00
- สวศ. ขอนแก่น	0.00	0.00	0.00	0.00	0.00	0.00	0.00	0.00	0.00	0.00	0.00	0.00	0.00	0.00	0.00	0.00	0.00	0.00	0.00	0.00
- สวศ. เชียงใหม่	0.00	0.00	0.00	0.00	0.00	0.00	0.00	0.00	0.00	0.00	0.00	0.00	0.00	0.00	0.00	0.00	0.00	0.00	0.00	0.00
- ศูนย์ปฏิบัติการเกษตรวิสาหกิจ	0.00	0.00	0.00	0.00	0.00	0.00	0.00	0.00	0.00	0.00	0.00	0.00	0.00	0.00	0.00	0.00	0.00	0.00	0.00	0.00
- สอพ.	0.00	0.00	0.00	0.00	0.00	0.00	0.00	0.00	0.00	0.00	0.00	0.00	0.00	0.00	0.00	0.00	0.00	0.00	0.00	0.00
- กปผ.	0.00	0.00	0.00	0.00	0.00	0.00	0.00	0.00	0.00	0.00	0.00	0.00	0.00	0.00	0.00	0.00	0.00	0.00	0.00	0.00
- สทช.	0.00	0.00	0.00	0.00	0.00	0.00	0.00	0.00	0.00	0.00	0.00	0.00	0.00	0.00	0.00	0.00	0.00	0.00	0.00	0.00
- กวป.	0.00	0.00	0.00	0.00	0.00	0.00	0.00	0.00	0.00	0.00	0.00	0.00	0.00	0.00	0.00	0.00	0.00	0.00	0.00	0.00
- สคพ.	0.00	0.00	0.00	0.00	0.00	0.00	0.00	0.00	0.00	0.00	0.00	0.00	0.00	0.00	0.00	0.00	0.00	0.00	0.00	0.00
- สคว.	0.00	0.00	0.00	0.00	0.00	0.00	0.00	0.00	0.00	0.00	0.00	0.00	0.00	0.00	0.00	0.00	0.00	0.00	0.00	0.00
- กมพ.	0.00	0.00	0.00	0.00	0.00	0.00	0.00	0.00	0.00	0.00	0.00	0.00	0.00	0.00	0.00	0.00	0.00	0.00	0.00	0.00
- กลุ่มวิจัยและการผลิต	0.00	0.00	0.00	0.00	0.00	0.00	0.00	0.00	0.00	0.00	0.00	0.00	0.00	0.00	0.00	0.00	0.00	0.00	0.00	0.00
- สวร.	0.00	0.00	0.00	0.00	0.00	0.00	0.00	0.00	0.00	0.00	0.00	0.00	0.00	0.00	0.00	0.00	0.00	0.00	0.00	0.00
- สวร.(ผู้รับรอง)	0.00	0.00	0.00	0.00	0.00	0.00	0.00	0.00	0.00	0.00	0.00	0.00	0.00	0.00	0.00	0.00	0.00	0.00	0.00	0.00
- สวร.ชม.	0.00	0.00	0.00	0.00	0.00	0.00	0.00	0.00	0.00	0.00	0.00	0.00	0.00	0.00	0.00	0.00	0.00	0.00	0.00	0.00
- สวร.ขอนแก่น	0.00	0.00	0.00	0.00	0.00	0.00	0.00	0.00	0.00	0.00	0.00	0.00	0.00	0.00	0.00	0.00	0.00	0.00	0.00	0.00
- สวร.ชัยนาท	0.00	0.00	0.00	0.00	0.00	0.00	0.00	0.00	0.00	0.00	0.00	0.00	0.00	0.00	0.00	0.00	0.00	0.00	0.00	0.00
- สวร.นครสวรรค์	0.00	0.00	0.00	0.00	0.00	0.00	0.00	0.00	0.00	0.00	0.00	0.00	0.00	0.00	0.00	0.00	0.00	0.00	0.00	0.00
- สวร.ราชบุรี	0.00	0.00	0.00	0.00	0.00	0.00	0.00	0.00	0.00	0.00	0.00	0.00	0.00	0.00	0.00	0.00	0.00	0.00	0.00	0.00

ผลงานของตัวชี้วัด	ไตรมาสที่1				ไตรมาสที่2				ไตรมาสที่3				ก.ค 2559	ส
	ต.ค 2558	พ.ย 2558	ธ.ค 2558	รวมไตรมาสที่1	ม.ค 2559	ก.พ 2559	มี.ค 2559	รวมไตรมาสที่2	เม.ย 2559	พ.ค 2559	มิ.ย 2559	รวมไตรมาสที่3		
เป้าหมาย	0.0000	0.0000	0.0000	0.0000	0.0000	0.0000	0.0000	0.0000	0.0000	0.0000	0.0000	0.0000	0.0000	
ผลงานที่ได้	0.0000	0.0000	0.0000	0.0000	0.0000	0.0000	0.0000	0.0000	0.0000	0.0000	0.0000	0.0000	0.0000	
ร้อยละความสำเร็จ	0.0000	0.0000	0.0000	0.0000	0.0000	0.0000	0.0000	0.0000	0.0000	0.0000	0.0000	0.0000	0.0000	
ระดับคุณภาพ	0.0000	0.0000	0.0000	0.0000	0.0000	0.0000	0.0000	0.0000	0.0000	0.0000	0.0000	0.0000	0.0000	
คะแนนที่ได้	0.0000	0.0000	0.0000	0.0000	0.0000	0.0000	0.0000	0.0000	0.0000	0.0000	0.0000	0.0000	0.0000	
คะแนนถ่วงน้ำหนัก	0.0000	0.0000	0.0000	0.0000	0.0000	0.0000	0.0000	0.0000	0.0000	0.0000	0.0000	0.0000	0.0000	

วิธีการดาวน์โหลดโปรแกรม



กองแผนงานและวิชาการ กลุ่มติดตามและประเมินผล

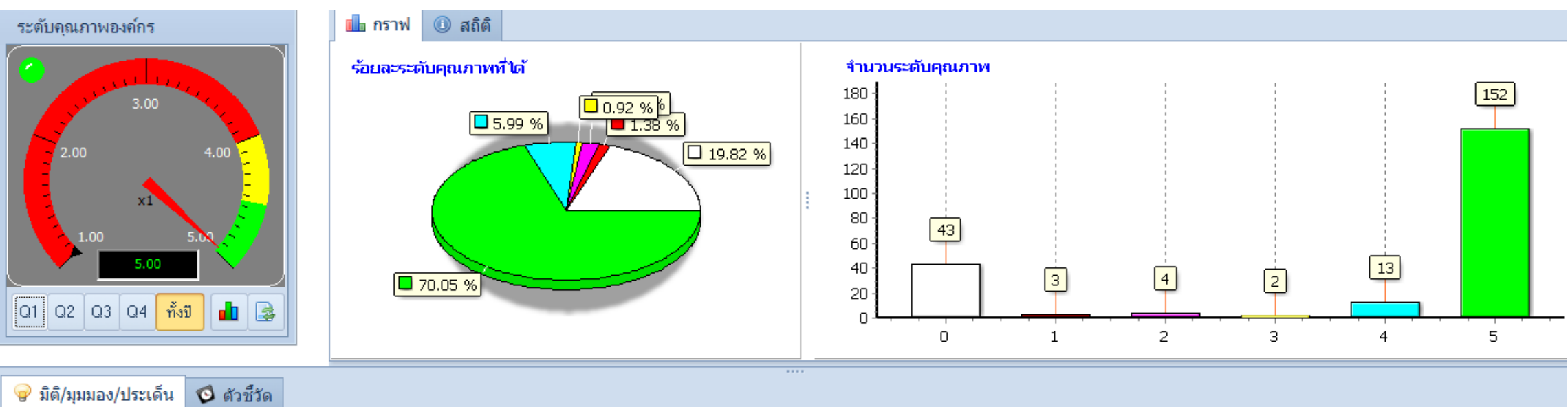

ระดับคุณภาพองค์กร

ร้อยละระดับคุณภาพที่ได้

จำนวนระดับคุณภาพ

ตัวชี้วัดระดับผลงาน: 5 (152 รายการ)	ระดับคุณภาพ	ผู้รับผิดชอบตัวชี้วัด	ตำแหน่ง	ฝ่าย/กลุ่มงาน/หน่วยงาน	โทรศัพท์
02. สุ่มตัวอย่างเชิงสุ่ม (ตัวอย่าง)	5.00	ดีมาก			
03. ตรวจสอบเพื่อกำหนดเป้าหมาย (แปลง)	5.00	ดีมาก			
03. ตรวจสอบยังไม่ได้ Q (แปลง)	5.00	ดีมาก			
03. ตรวจสอบจากรายการ/ผู้จำหน่าย (รายการ)	5.00	ดีมาก			
03. ตรวจสอบจากรายการ/ผู้จำหน่าย (รายการ)	5.00	ดีมาก			
03. ตัวอย่างซ้ำ (ตัวอย่าง)	5.00	ดีมาก			
03. พรบ. พันธุ์พืช (ฉบับ)	5.00	ดีมาก			
03. เมล็ดพันธุ์ (ตัวอย่าง)	5.00	ดีมาก			
03. เมล็ดพันธุ์ (ตัวอย่าง)	5.00	ดีมาก			
03. เมล็ดพันธุ์ (ตัวอย่าง)	5.00	ดีมาก			
03. วัตถุอันตราย (ตัวอย่าง)	5.00	ดีมาก			
03. สถานที่รวบรวมและจำหน่ายเมล็ดพันธุ์ควบคุม	5.00	ดีมาก			
04. พรบ. กักพืช (ฉบับ)	5.00	ดีมาก			
04. เมล็ดพันธุ์ (ตัวอย่าง)	5.00	ดีมาก			
04. เมล็ดพันธุ์ (ตัวอย่าง)	5.00	ดีมาก			

N/A
 1.00 - 1.4
 1.50 - 2.4
 2.50 - 3.4
 3.50 - 4.4
 4.50 - 5.00

iPhone User | 13. ผลผลิตที่ 3 สินค้าเกษตรมีคุณภาพได้มาตรฐาน



กองแผนงานและวิชาการ กลุ่มติดตามและประเมินผล

วิธีการดาวน์โหลดโปรแกรม

รายเดือน

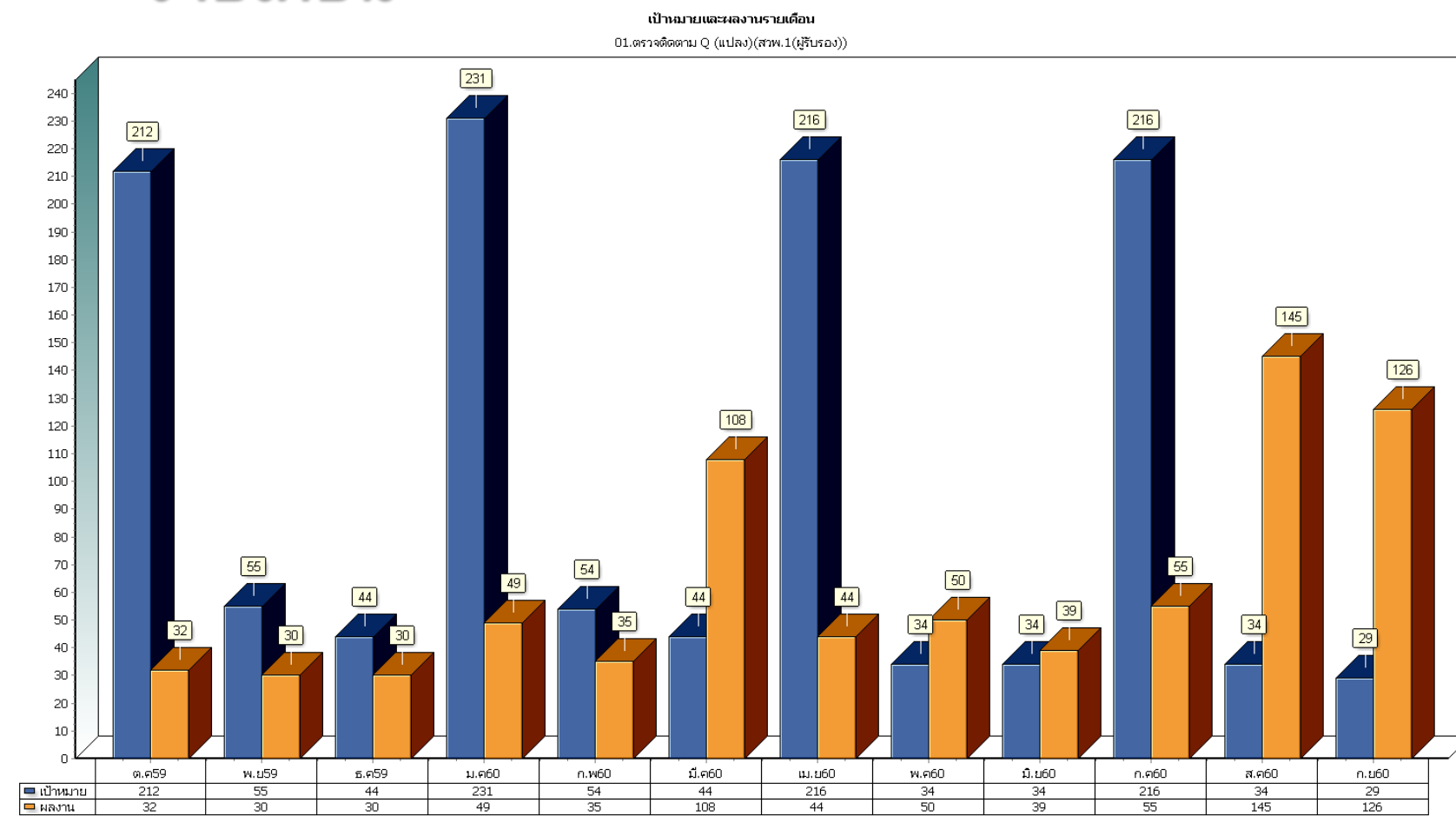

รายไตรมาส

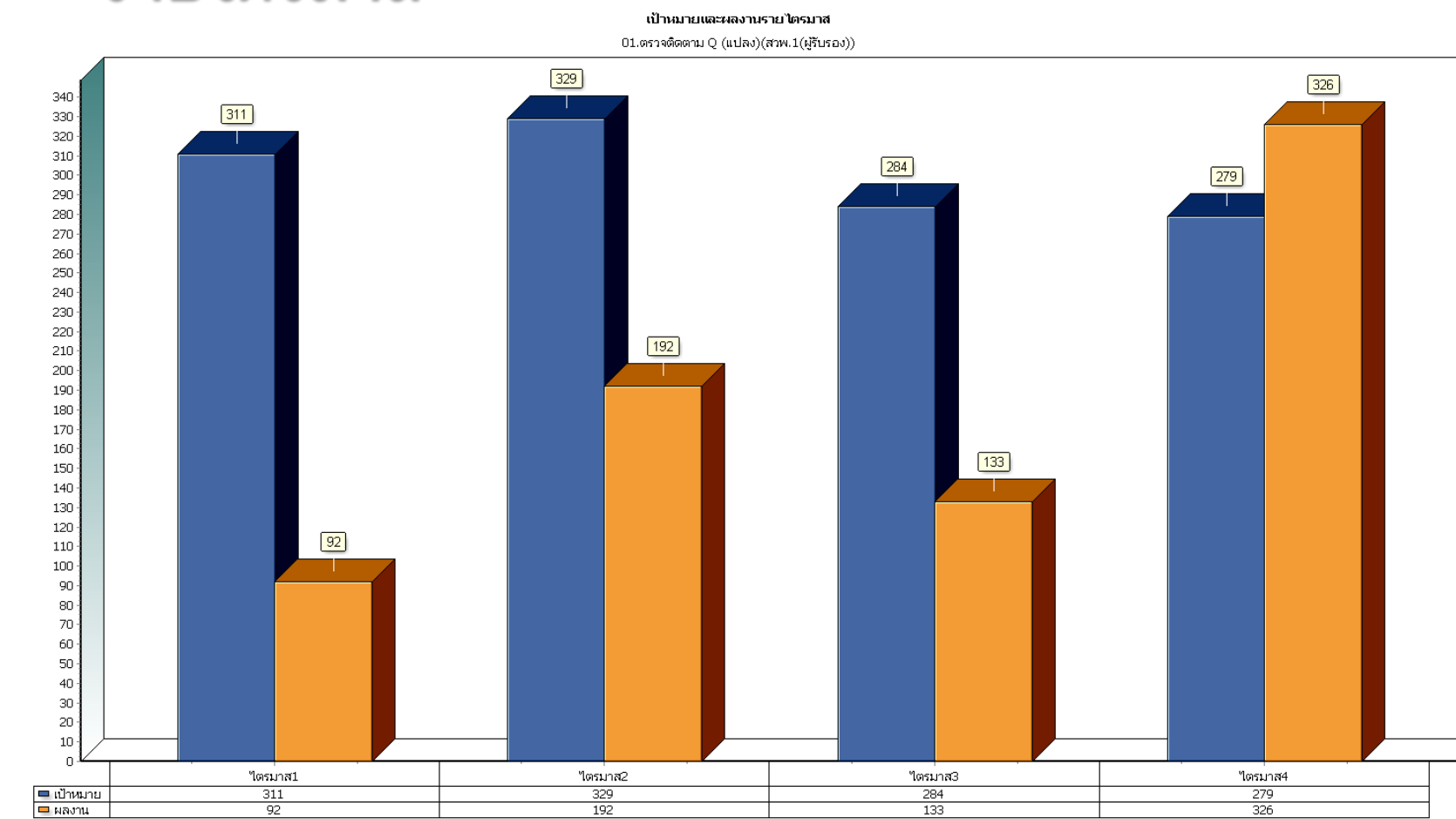

รายปี

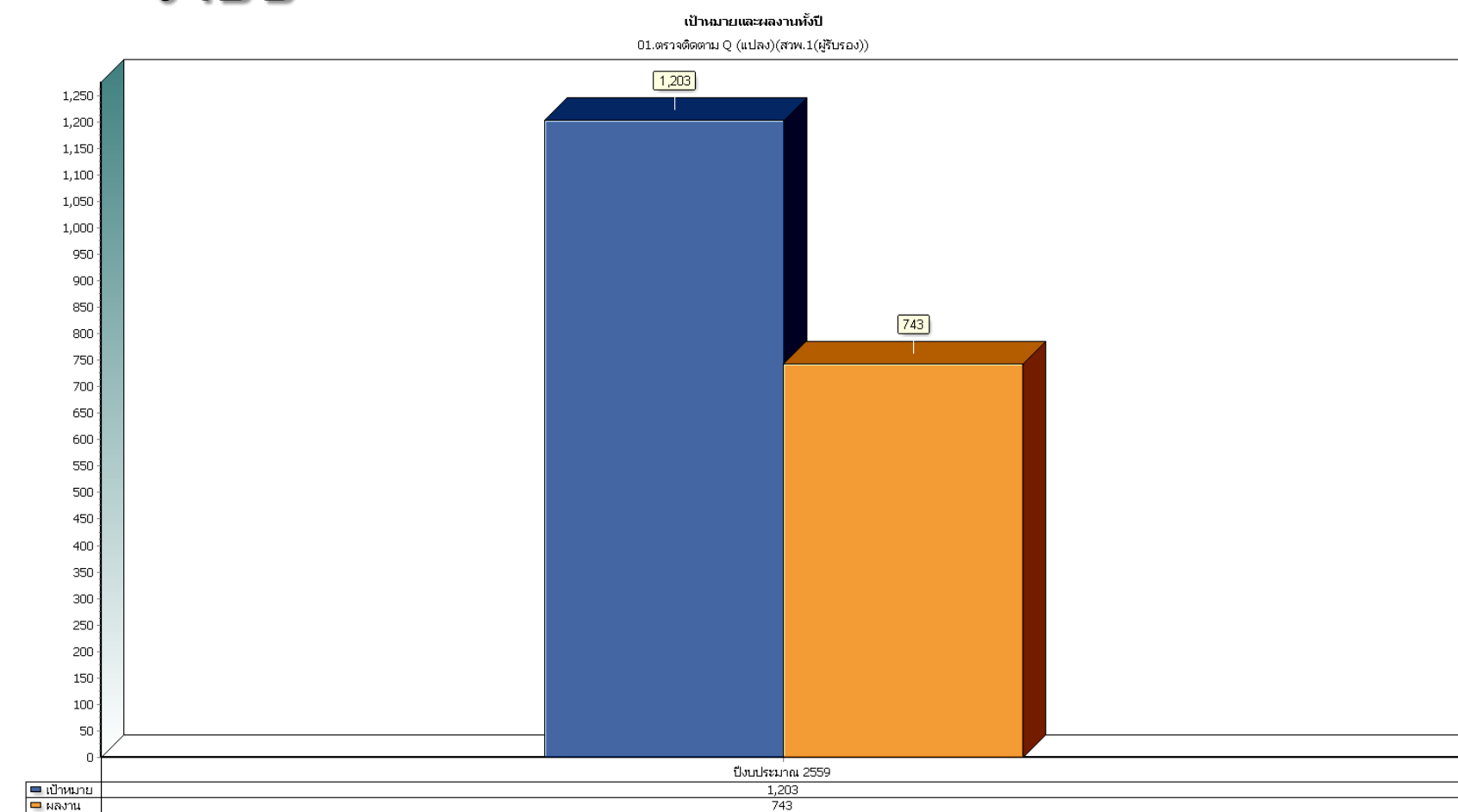

ขอบคุณค่ะ



กองแผนงานและวิชาการ กลุ่มติดตามและประเมินผล



0-2579-6535 #195



สงป. 301/302